FIGUEROA INFINITO

Pintura

Floraciones

Primavera, Selva, Río, Jardín, Paisaje infinita, Isla… son retratos necesario en un momento limite de la consciencia de un equilibrio ecológico y de una igualdad de los derechos humanos, animales y del medio ambiente. Tres puntos que unifican nuestras necesidades y soluciones. Todo comienza desde una idea, Floraciones es una semilla que seguramente germine en un pensamiento curativo para las generaciones actuales

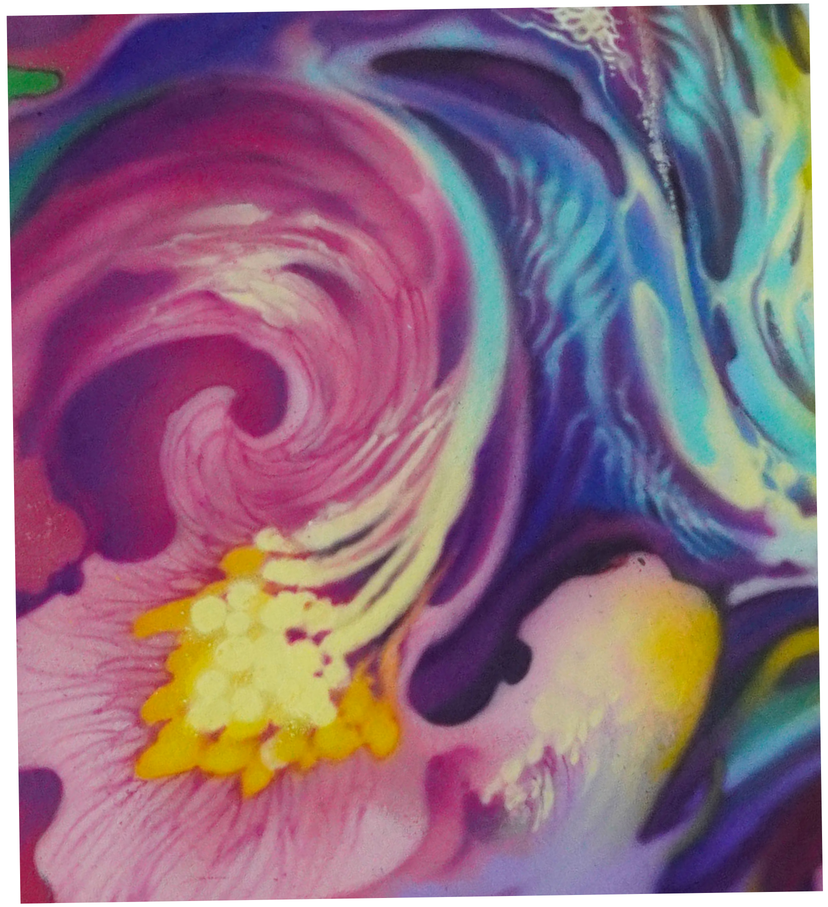

Vórtice II.

Técnica: Acrilico sobre lienzo.
Dimensiones: Diámetro 90 cm
Año: 2024.

Florecer Vol. I.

Técnica: Acrilico sobre lienzo.
Dimensiones: Diámetro 90 cm
Año: 2024.

Florecer Vol. II.

Técnica: Acrilico sobre lienzo.
Dimensiones: Diámetro 90 cm
Año: 2024.

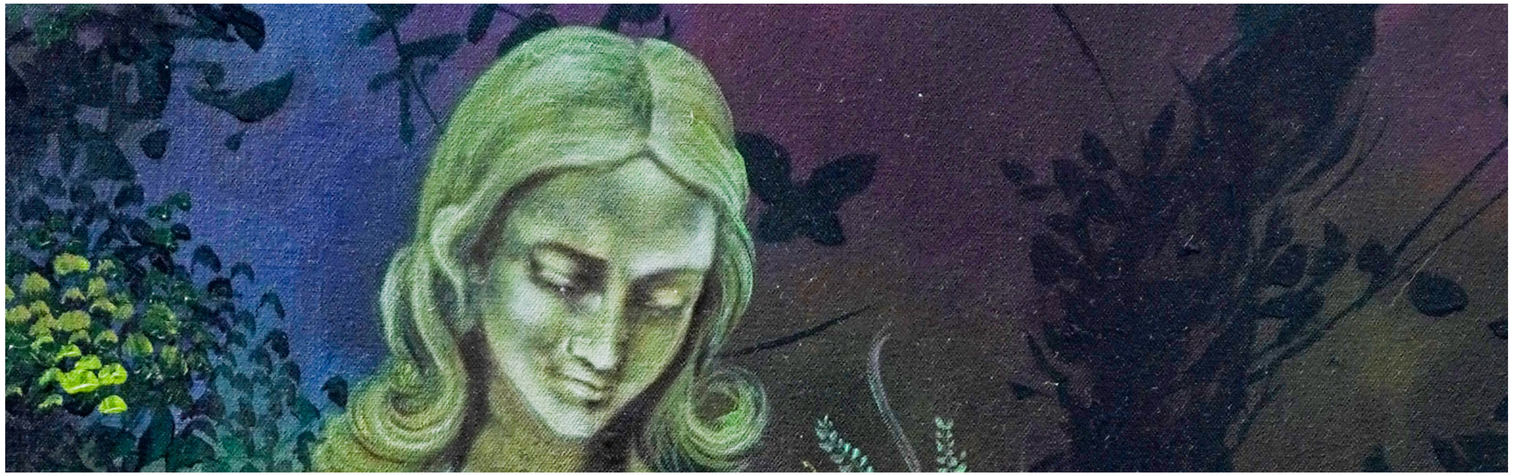

Espíritu del Agua

Técnica: Acrilico sobre lienzo
Dimensiones: 100 cm x 80 cm
Año: 2022.

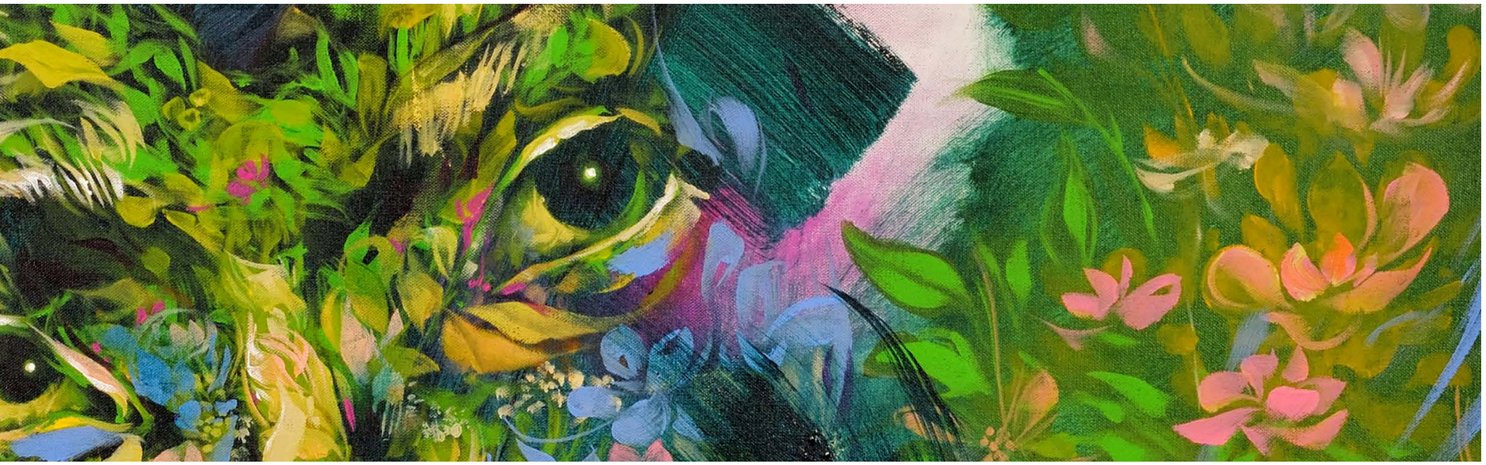

Primavera

Técnica: Acrilico sobre lienzo.

Dimensiones: 100 cm x130 cm.

Año: 2022.

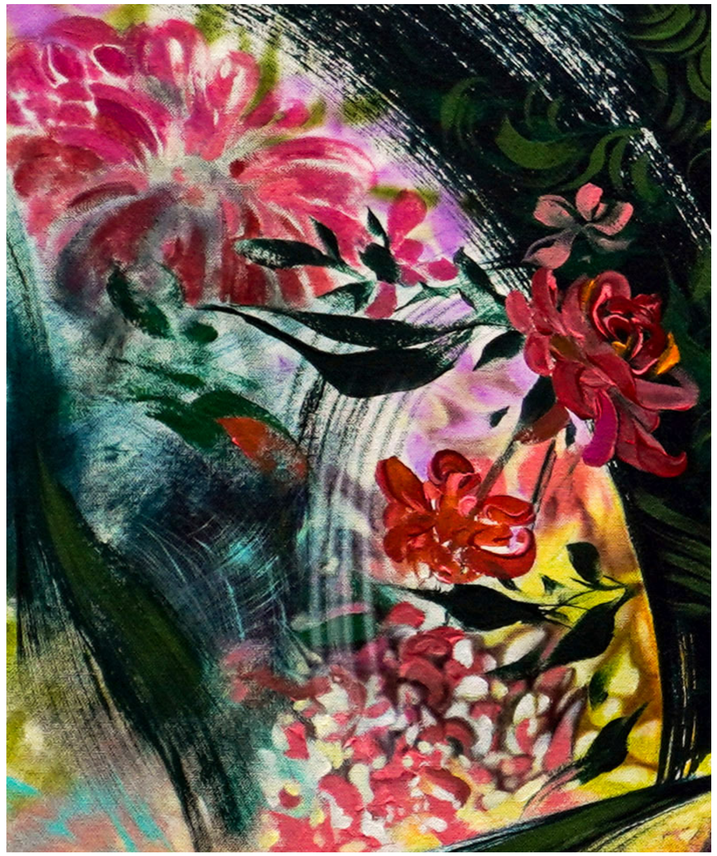

Jardin

Técnica: Acrilico sobre lienzo.
Dimensiones: 100 cm x130 cm.
Año: 2022.

Isla

Técnica: Acrilico sobre lienzo ·

Dimensiones: 100 cm x 80 cm

Año: 2022.

Selva

Técnica: Acrilico sobre lienzo ·
Dimensiones: 100 cm x 80 cm ·
Año: 2022.

Río

Técnica: Acrilico sobre lienzo ·
Dimensiones: 100 cm x 80 cm ·
Año: 2022.

Confitura

Técnica: Acrilico sobre lienzo ·
Dimensiones: 130 cm x 100 cm ·
Año: 2022.